



**XIV CAMPEONATO PARAIBANO DE ORIENTAÇÃO**



# **BOLETIM INFORMATIVO 02**

## **XIV Campeonato Paraibano de Orientação**

### **Realização**



### **Organização**



### **Apoio**



## **1 CONVITE**

A Federação de Orientação da Paraíba - FOP e o Clube de Orientação do Extremo Leste (CORELE), têm a honra de convidar toda a “família orientista”, para participar da 1ª Etapa do XIV Campeonato Paraibano de Orientação, que será realizada no dia 01 de março de 2020, com área de competição localizada na Comunidade Arena Tavares, no município de Santa Rita, Estado da Paraíba.



## 2 SÍMBOLO



A logo tem como mensagem principal e inspiração, a satisfação em concluir uma etapa de competição, levando, com orgulho, o nome do Estado da Paraíba como destaque.

A logo é composta pela sigla CPO, tendo como padrão interno das letras o traçado de um mapa topográfico e, dentro da letra "O", o prisma, símbolo das competições de orientação; subposto a esta última, está a imagem de um competidor levando a bandeira da Paraíba que, por sua vez, sobrepõe a bússola que orienta os caminhos dos competidores;

Criação da atleta JOSIMARIA TAVARES DE SOUSA, CBO 16983, Clube CONA - RN que venceu o concurso para o Logo do XIV CPO.





### 3 LOCAL

- O evento acontecerá na comunidade Arena Tavares no município de Santa Rita, Estado da Paraíba.

#### Município de Santa Rita

**Santa Rita** é um município brasileiro localizado na Região Metropolitana de João Pessoa, estado da Paraíba. Sua população em 2018 foi estimada pelo IBGE em 135 807 habitantes distribuídos em 726 km<sup>2</sup> de área. Nas últimas três décadas a cidade vem tendo um expressivo crescimento urbano, o que, além da prosperidade econômica, trouxe também problemas sociais e de urbanização. Em virtude de seu distrito industrial, atualmente o município é detentor da quarta maior economia do estado, com um PIB de 1.624.386 mil reais, no ano de 2012, após a capital, Campina Grande e Cabedelo. No município está localizado o Aeroporto Internacional Presidente Castro Pinto, que atende à demanda da Região Metropolitana de João Pessoa.

Cidade histórica localizada junto à capital do estado, Santa Rita foi palco da implantação dos primeiros engenhos de cana-de-açúcar na Paraíba. A prosperidade canavieira possibilitou que muitas casas, igrejas, capelas e outros monumentos em estilo arquitetônico barroco fossem erigidos, os quais ainda hoje remontam a essa época.

O município apresenta o maior número de fontes de águas minerais do estado da Paraíba, por isso também é conhecida como "cidade das águas minerais".

#### Fotos da área de concentração



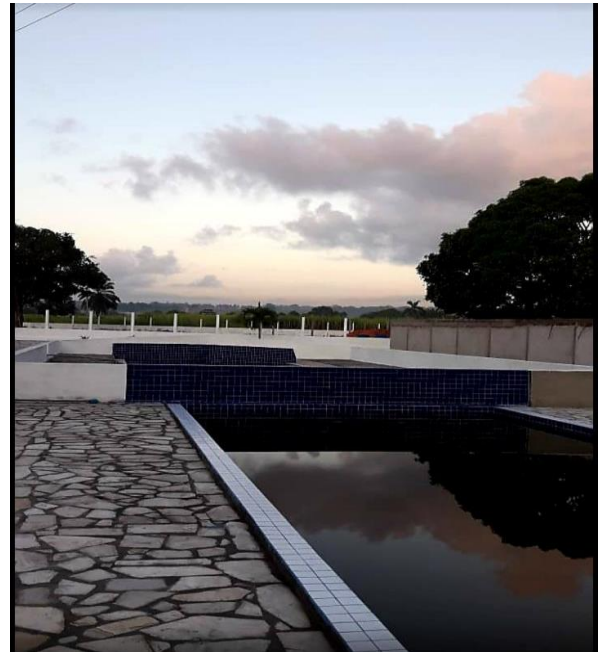

## 4 AMOSTRA DO MAPA

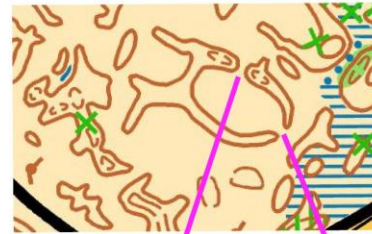



## 5 PROGRAMAÇÃO

Data	Horário	Atividade	Local
01 Mar 2020 Domingo	06:00/08:00 h	Recepção dos atletas	Centro do evento
	07:00 / 8:00 h	Entrega do SI-Card	Secretaria do evento
	08:00 h	Cerimônia de abertura	Centro do evento
	09:00 h	Partida dos primeiros atletas	Área de partida

## 6 ÁREA EMBARGADA

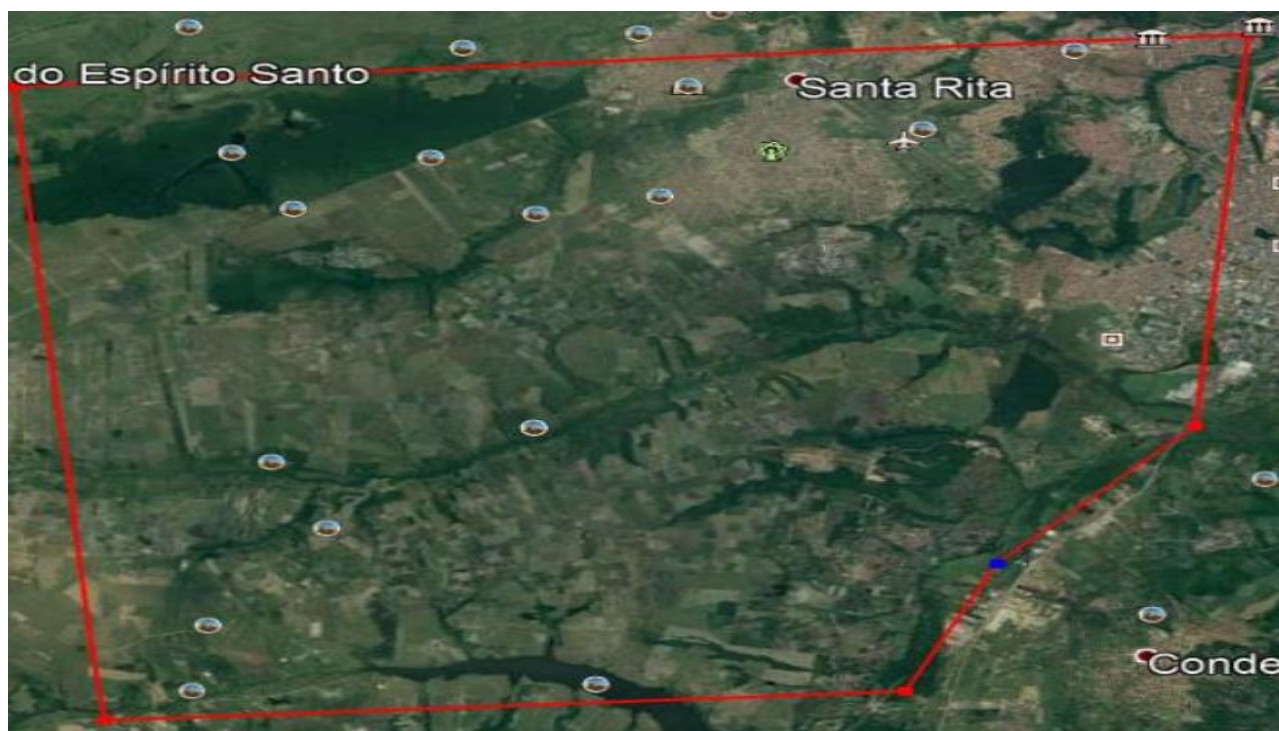

Toda área delimitada na imagem pertencente ao município de SANTA RITA está **embargada**, a mesma não poderá ser utilizada pelos atletas para nenhum tipo de treinamento de acordo com as regras vigentes, pois além de serem áreas privadas, está devidamente autorizada para ser utilizada durante a competição da **I ETAPA DO XIV CAMPEONATO PARAIBANO DE ORIENTAÇÃO**.



## 7 DESCRIÇÃO DO TERRENO

Os Mapas foram confeccionados de acordo com as Especificações Internacionais para Mapas de Orientação 2017 (ISOM/2017).

**Terreno:** terreno pouco movimentado onde grande parte da área é aberta (75%), na mesma existem diversas colinas e montículos, existem também algumas áreas com charcos, porém dependendo da escassez de chuva, as mesmas poderão estar secas. Outra parte da área (15%) é composta por mata nativa onde permite uma boa locomoção dos atletas. Esta mata nativa é cortada por uma linha d'água, onde a mesma é transponível em toda a sua extensão. O restante da área (10%) é composta por lavouras, pomares e árvores esparsas.

**A previsão do tempo:** É de 31° Graus a máxima e 25° a mínima.

**Riscos:** **PEDIMOS AOS ATLETAS NÃO ENTRAREM NOS PLANTIOS DE ABACAXIS, USAR SEMPRE AS ESTRADAS**

## 8 ESCALA E EQUIDISTÂNCIA

**Escalas:** 1: 7.500 / 1: 5.000.

**Equidistância das curvas de nível:** 5 metros.

## 9 COMISSÃO ORGANIZADORA

Função	Nome	Contato
Diretor do Evento	Suênia Miliano	(83) 98807-7566 ( Oi) 
Diretor Técnico	Waldson Estrela	(83) 98645-4569 ( Oi) 
Diretor de Arena	Waldson Estrela	(83) 98645-4569 (Oi) 
Diretor de Partida	Suênia Miliano	(83) 9887-7566 (Oi) 
Diretor de Chegada	Edson Júnior	(83) 98829-9176 (OI) 
Diretor de Logística	Simone Soares	(83) 9889-7667( Oi) 
Mapeador e Traçador de percursos	Gilnei Weber	(61) 98318-2477 (Tim) 
Secretaria	Suelany Cristina	(83) 98759-4301 (Oi) 
Apuração	Joácil Carlos	(83) 99848-0409(Cla) 



## 10 INSCRIÇÕES

### 10.1 - Valores e períodos das inscrições

- As inscrições dos atletas devem ser realizadas no Sistema da FOP Integrado ao Sistema CBO para o evento correspondente a etapa, através do link: <https://www.fop.org.br/evento/538>

**Tabela 1 – Atletas filiados em dia com anuidade CBO**

Descrição	Prazos		
	1º Prazo Até 05 /Fev	2º Prazo Até 20 /Fev	Aberto (1) Até 25 /Fev
Individual + SI-Card Alugado	R\$ 72,00	R\$ 77,00	R\$ 82,00
Individual + SI-Card Próprio	R\$ 67,00	R\$ 72,00	R\$ 77,00
1º Dependente + SI-Card Alugado(2)	R\$ 67,00	R\$ 72,00	R\$ 77,00
1º Dependente + SI-Card Próprio(2)	R\$ 62,00	R\$ 67,00	R\$ 72,00
2º Dependente em diante + SI-Card Alugado(2)	R\$ 62,00	R\$ 67,00	R\$ 72,00
2º Dependente em diante + SI-Card Próprio(2)	R\$ 57,00	R\$ 62,00	R\$ 67,00
Duplas + SI-Card Alugado	R\$ 137,00	R\$ 142,00	R\$ 147,00
Duplas + SI-Card Próprio	R\$ 132,00	R\$ 137,00	R\$ 142,00

**Tabela 2 – Atletas filiados e em atraso com anuidades CBO de 2016/ 2019.**

Descrição	Prazos		
	1º Prazo Até 05 /Fev	2º Prazo Até 20 /Fev	Aberto (1) Até 25 /Fev
Individual + SI-Card Alugado	R\$ 84,00	R\$ 89,00	R\$ 94,00
Individual + SI-Card Próprio	R\$ 79,00	R\$ 84,00	R\$ 89,00
1º Dependente + SI-Card Alugado(2)	R\$ 79,00	R\$ 84,00	R\$ 89,00
1º Dependente + SI-Card Próprio(2)	R\$ 74,00	R\$ 79,00	R\$ 84,00
2º Dependente em diante + SI-Card Alugado(2)	R\$ 74,00	R\$ 79,00	R\$ 84,00
2º Dependente em diante + SI-Card Próprio (2)	R\$ 69,00	R\$ 74,00	R\$ 79,00
Duplas + SI-Card Alugado	R\$ 161,00	R\$ 171,00	R\$ 181,00
Duplas + SI-Card Próprio	R\$ 156,00	R\$ 166,00	R\$ 176,00





(1) Atletas inscritos neste prazo correrão no percurso aberto, sem pontuação individual e para o clube.

(2) São considerados dependentes esposas/esposos, companheiras/companheiros legalmente constituídos e filhos solteiros até 21 anos, sendo obrigatória a comprovação por documentação o oficial da referida condição. A documentação deverá ser enviada para [secretaria@fop.org.br](mailto:secretaria@fop.org.br)

- Os valores das inscrições da I etapa do Campeonato Paraibano de Orientação devem ser depositados na conta da FOP:

- Favorecido: Federação de Orientação da Paraíba
- Banco: 001 - Branco do Brasil
- Agência: 3501-7
- Conta Corrente: 40.150-1
- CNPJ: 13.189.836/0001-28

- Informar na inscrição ON-LINE o número do envelope em caso de depósito ou qualquer outra informação que facilite a identificação do pagamento.

- Qualquer problema com inscrição deverá tratado através do e-mail: [corelepioneiro@gmail.com](mailto:corelepioneiro@gmail.com).

- As inscrições recebidas após as 23h 59min do dia 20 de Fev de 2020, serão efetivadas apenas como categoria Aberto.

- Em caso de extravio do SI-Card, será cobrado do atleta o valor de R\$230,00

- A relação de inscritos e a lista de partida serão divulgadas no site da **FOP** - Federação de Orientação da Paraíba (<https://www.fop.org.br/>).

Poderá haver devolução de valores, por solicitação do atleta através do e-mail [secretaria@fop.org.br](mailto:secretaria@fop.org.br), conforme informações abaixo:

PRAZO PARA SOLICITAÇÃO	PERCENTUAL DEVOLVIDO
15 de fevereiro	50% do valor pago
20 de fevereiro	25% do valor pago
<b>Solicitações feitas após 23 de fevereiro não serão atendidas</b>	



## 10.2. Procedimento para inscrições

- Acesse: [www.fop.org.br](http://www.fop.org.br)
- Vá até o banner do evento na página principal
- Clique sobre o banner e depois em “Inscrições – Abertas (clique aqui)”
- Faça o seu login com e-mail, CPF ou login + senha
  - Se você não sabe sua senha, clique em “recuperar senha”. Um e-mail é enviado automaticamente para o endereço de e-mail cadastrado no sistema CBO. Se você não receber o e-mail em alguns minutos, entre em contato com a CBO, pois é provável que o e-mail cadastrado esteja incorreto ou está desatualizado.
- Sem login não é possível efetuar a inscrição.
- Após acessar o sistema, digite o seu número CBO e siga as orientações. Você precisará estar de posse do comprovante de depósito da taxa de inscrição, pois ele deve ser enviado com a inscrição para comprovação.

## 10.3. Observações sobre as inscrições

- O sistema de inscrições integrado da CBO acompanha o fuso horário de Brasília.
- Portanto todos os prazos de inscrições explícitos neste boletim encerram-se as 23:59:59 Horário de Brasília.
- Valores referentes à anuidade da CBO devem ser depositados na conta abaixo, conforme Regimento de Taxas da CBO e o comprovante enviado para o secretário da CBO, e-mail: [secretario.cbo@gmail.com](mailto:secretario.cbo@gmail.com)
  - Favorecido: Confederação Brasileira de Orientação
  - Banco: 001 – Branco do Brasil
  - Agencia: 3476-2
  - Conta Corrente: 26.657-4
  - CNPJ: 03.071.250/0001-00
- Atletas inscritos no último prazo, participarão no percurso aberto, sem pontuação individual e para o clube. Também estarão sujeitos a disponibilidade da organização relativo a logística e a horários de partida determinados pelo diretor de partida e/ou o árbitro do evento.
- Os valores devem ser depositados/transferidos para a Federação de Orientação da Paraíba, não sendo validados depósitos/transferências parciais e/ou sem vinculação a respectiva inscrição.



- O canal único de inscrição é através do sistema virtual disponível no site [www.fop.org.br](http://www.fop.org.br) antes do término dos prazos descritos neste boletim.

- Para participantes que ainda não dispõem do número de cadastro na CBO de forma permanente e que atendem as especificações necessárias, deverão realizar o cadastro temporário no site <https://www.cbo.org.br/cadastroRapido> para validar suas inscrições.

## 11 REGRAS E REGULAMENTOS

A competição seguirá as Regras de Orientação da IOF, as Regras Gerais de Orientação Pedestre da CBO (ROP 2020) e o Regulamento do XIV Campeonato Paraibano de Orientação - **CPO 2020**, disponíveis no site da **FOP** - Federação de Orientação da Paraíba (<https://www.fop.org.br/>).

Atentar para Regra 42 - Os competidores que participam de uma prova são responsáveis pelos riscos e acidentes que venham a sofrer no deslocamento, concentração e execução dos percursos. O seguro contra acidentes é de responsabilidade do atleta ou do clube a que ele pertence.

## 12 CATEGORIAS

Todas as categorias previstas no Art. 4 do Regulamento do XIV Campeonato Paraibano de Orientação - **CPO 2020**.

<b>Homens no Estadual</b>	<b>Equivalencia Nacional</b>	<b>Mulheres no Estadual</b>	<b>Equivalencia no Nacional</b>
H Infantil N (HIN)	H10N / H12N	D Infantil N (HIN)	D10N / D12N
H Infantil B (HIB)	H12B	D Infantil B	D12B
H Juvenil N (HJuvN)	H14N / H16N	D Juvenil N	D14N / D16N
H Juvenil B (HJuvB)	H14B / H16B	D Juvenil B	D14B / D16B
H Juvenil A (HJuvA)	H14A / H16A	D Juvenil A	D14A / D16A
H Juvenil E (HJuvE)	H16E	D Juvenil A	D16E
H Junior N (HJN)	H18N / H20N	D Junior N	D18N / D20N
H Junior B (HJB)	H18B / H20B	D Junior B	D18B / D20B
H Junior A (HJA)	H18A / H20A	D Junior A	D18A / D20A
H Junior E (HJE)	H18E / H20E	D Junior E	D18E / D20E
H Adulto N (HAN)	H21N	D Adulto N	D21N
H Adulto B (HAB)	H21B	D Adulto B	D21B
H Adulto A (HAA)	H21A	D Adulto A	D21A
H Adulto E (HAE)	H21E	D Adulto E	D21E
H Master N (HMN)	H35N / H40N	D Master N	D35N / D40N
H Master B (HMB)	H35B / H40B	D Master B	D35B / D40B
H Master A (HMA)	H35A / H40A	D Master A	D35A / D40A
H Sênior N (HSN)	H45N / H50N	D Sênior N	D45N / D50N
H Sênior B (HSB)	H45B / H50B	D Sênior B	D45B / D50B
H Sênior A (HSA)	H45A / H50A	D Sênior A	D45A / D50A
H Veterano N (HVN)	H55N / H60N	D Veterano N	D55N / D60N
H Veterano B (HVB)	H55B / H60B	D Veterano B	D55B / D60B
H Veterano A (HVA)	H55A / H60A	D Veterano A	D55A / D60A



H VIP N	H65N e acima	D VIP N	D65N e acima
H VIP B	H65B e acima	D VIP B	D65B e acima
H VIP A	H65A e acima	D VIP A	D65A e acima
H N 1	Até 10 anos	D N 1	Até 10 anos
H N 2	de 10 a 14 anos	D N 2	de 10 a 14 anos
H N 3	de 15 anos acima	D N 3	de 15 anos acima
Dupla Masculina	de 21 anos acima	Dupla Feminina	de 21 anos acima
Dupla Mista	de 21 anos acima		

(Reg Competições 202- CBO)

Parágrafo 1º - O grau de dificuldade “N”, por não ser considerado competitivo, tem por objetivo o aprendizado do atleta e é subdividido por idades conforme segue:

H Infantil/ D Infantil .....(até 12 anos)  
H Juvenil/ D Juvenil .....(de 13 a 16 anos)  
H Junior/ D Junior .....(de 17 a 20 anos)  
H Adulto/ D Adulto .....(de 21 a 34 anos)  
H Master/ D Master .....(de 35 a 44 anos)  
H Sênior/D Sênior .....(de 45 a 54 anos)  
H Veteranos/ D Veteranos.....(de 55 a 64 anos)  
H VIP/D VIP “Very Important Person” (acima de 64 anos)

## 13 HOSPEDAGEM, ALIMENTAÇÃO E TRANSPORTE.

Os custos com hospedagem, alimentação e transporte serão de responsabilidade dos atletas e/ou clubes de acordo com a regra 46 da RGOP 2019. O local de concentração possui opções de café e almoço. Interessados deverão fazer contato com Sra Lita 83-99129-8577 (WhatsApp) para fins de preparação das refeições.

**Valor Almoço (PF): R\$ 12,00**

**Para evitar transtornos, solicitamos aos atletas cumprirem com a proibição: “NÃO ENTRAREM COM BEBIDA E COMIDA”.**

**Os proprietários cederam a área gratuitamente, com essa condição.**



## 14 TEMPO DO VENCEDOR DA ELITE E EXTENSÃO APROXIMADA DE CADA CATEGORIA.

<b>CATEGORIAS</b>	<b>Quant. PC</b>	<b>Dist. metros</b>	<b>Desn. m</b>	<b>Tempo Médio Venc. / min</b>
H Adulto E	25	7.390	75	80
H Júnior E / D Adulto E	25	6.350	55	65
H Juvenil E / D Juvenil E D Júnior E	23	6.100	500	65
H Adulto A	25	6.300	50	65
H Máster A	23	6.500	65	55
H Sênior A / H Júnior A D Adulto A	21	6.150	45	50
H Veterano A / H Vip A H Juvenil A / D Máster A D Sênior A / D Júnior A	20	4.950	40	45
D Veterano A / D Vip A D Juvenil A	16	3.850	40	45
H Adulto B	17	4.010	45	45
H Máster B	16	3.450	35	40
H Sênior B / H Júnior B D Adulto B	14	3.460	35	45
H Veterano B / H Vip B H Juvenil B / D Máster B D Sênior B / D Júnior B	13	3.410	30	40
H Infantil B / D Vip B D Veterano B / D Juvenil B D Infantil B	14	3.440	30	40
H Adulto N / H Máster N	14	3.310	15	35
H Sênior N / H Júnior N HN3 / D Adulto N D Máster N	13	2.900	15	30
H Veterano N / H Vip N H Juvenil N / HN 2 D Sênior N / D Veterano N D Vip N/ D Júnior N / DN3	12	3.100	15	30
H Infantil N / HN1 / DN2 D Juvenil N / D Infantil N DN1	9	2.470	10	30



## 15 INFORMAÇÕES GERAIS

Todas as informações pertinentes ao evento serão disponibilizadas no site da **FOP - Federação de Orientação da Paraíba** (<https://www.fop.org.br/>), divulgadas nas redes sociais e em informativos sempre que possível.

### Contatos sobre o evento

Estrela - (83) 98645-4569

Suênia – (83) 98807-7566

e-mail: [corelepioneiro@gmail.com](mailto:corelepioneiro@gmail.com).

João Pessoa, 11 de fevereiro de 2020.



Suênia Miliano da Cruz

Diretora do Evento



Sérgio Carvalho

Árbitro da FOP - 495/9117

